

## “ENCUESTA AMBIENTAL A LA COMUNIDAD DE CHILLÁN VIEJO”

Con el objetivo de conocer la percepción de la gestión municipal y nacional en materia ambiental, y de obtener una base para medir el impacto que puede tener el Sistema de Certificación Ambiental Municipal en la gestión ambiental municipal, la Unidad de Medio Ambiente de la Municipalidad de Chillán Viejo realizó un estudio descriptivo denominado “Encuesta Ambiental a la Comunidad de Chillán Viejo”.

Este estudio, en cuanto a su diseño, considera el uso de metodologías cuantitativas. La técnica de recolección de información correspondió a la aplicación de 203 encuestas a mujeres y hombres mayores de 18 años de edad, residentes en sectores urbanos y rurales de la Comuna de Chillán Viejo. La encuesta constó de 12 preguntas cerradas de alternativas múltiples.

Los principales hallazgos de este estudio son los siguientes:

Los habitantes de Chillán Viejo presentan un gran desconocimiento sobre el tema de las ordenanzas ambientales, que va desde no saber quien es el responsable de su elaboración hasta no identificar el alcance de este instrumento.

Por otro lado, la evaluación de la contribución que hace el municipio a la protección o cuidado del medio ambiente es mayoritariamente positiva, (buena y muy buena) seguida de regular, siendo mala (mala o muy mala) mencionada solo por el 14% de los entrevistado, validando la actuación del municipio ante los problema ambientales.

Asimismo, la mayoría de los habitantes de la comuna plantea que sus vecinos están procurados por el medioambiente, como también opinan que la situación medioambiental de su comuna en los últimos 5 años se ha mejorado, sin embargo consideran que la situación ambiental del país esta estancada.

Sobre los problemas de contaminación en la comuna las opiniones están repartidas casi por igual con una supremacía de la Contaminación del suelo por químicos y/o basura, seguido por la “Contaminación del Aire por smog y/o ruido” y la “Contaminación del agua por basura y/o químicos”. Lo que demuestra la existencia de múltiples causas de la contaminación en la comuna. Llama la atención la baja mención dada a la “pérdida de flora y fauna”, lo que puede deberse a que es una comuna más urbana que rural.

Los habitantes de Chillán Viejo piensan que en Chile las personas están cambiando su comportamiento en forma positiva para la protección o conservación del medio ambiente, sin embargo, opinan que la situación ambiental del país se ha mantenido en los últimos 10 años y entienden que todos los sectores son los responsables de la contaminación, ósea el sector público, el sector privado y la población. Además, asocian como sinónimo de medioambiente a la trilogía formada por Sociedad, Naturaleza y Ciudad.

La visión del desarrollo de los habitantes de la comuna de Chillan Viejo va de la mano con el cuidado del medioambiente y en general, exige del estado más intervención en los conflictos ambientales y una acción más decidida en la protección de los recursos naturales y las comunidades locales.

| Rango de edad | Peso Porcentual del rango etario | Cantidad de encuestas 200 | Urbano | Rural |
|---------------|----------------------------------|---------------------------|--------|-------|
| 16-20         | 13%                              | 27                        | 85%    | 15%   |
| 21-30         | 20%                              | 40                        | 85%    | 15%   |
| 31-40         | 19%                              | 38                        | 85%    | 15%   |
| 41-50         | 20%                              | 41                        | 85%    | 15%   |
| 51-60         | 12%                              | 24                        | 85%    | 15%   |
| 61 o mas      | 16%                              | 32                        | 85%    | 15%   |
| Totales       | 100%                             | 202                       |        |       |

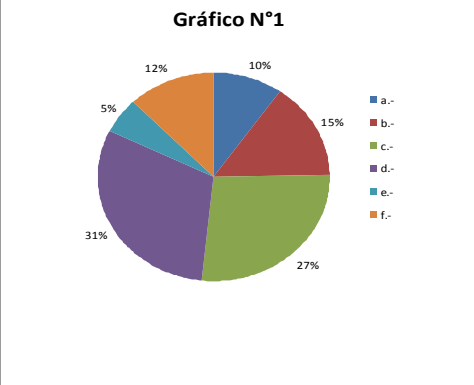
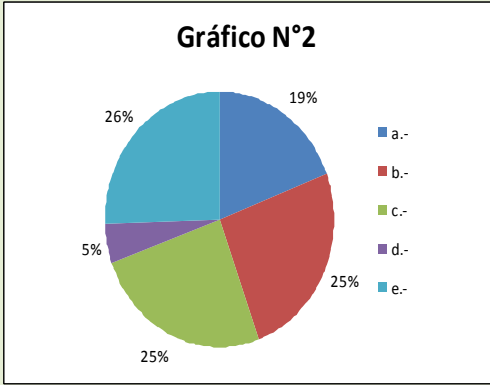
| Institución responsable de elaborar las Ordenanzas Ambientales  | Una Ordenanza Ambiental es un Instrumento  |
|---|--|
| <p style="text-align: center;"><b>Gráfico N°1</b></p>    | <p style="text-align: center;"><b>Gráfico N°2</b></p>    |
| <p>a.- El Congreso .....10%</p> <p>b.- La Superintendencia del medioambiente.....15%</p> <p>c.- El Municipio.....27%</p> <p>d.- El Ministerio del medio ambiente.....31%</p> <p>e.- El Ministerio de Salud.....5%</p> <p>f.- No lo sé.....12%</p> | <p>a.- Legal que permite normar y sancionar conductas ambientales solo de las empresas.....19%</p> <p>b.- Administrativo que permite normar y sancionar conductas ambientales de las personas.....25%</p> <p>c.- Jurídico que permite normar y sancionar conductas ambientales de la comunidad.....25%</p> <p>d.- Financiero que permite normar y sancionar conductas ambientales de las personas.....5%</p> <p>e.- No lo sé.....26%</p> |

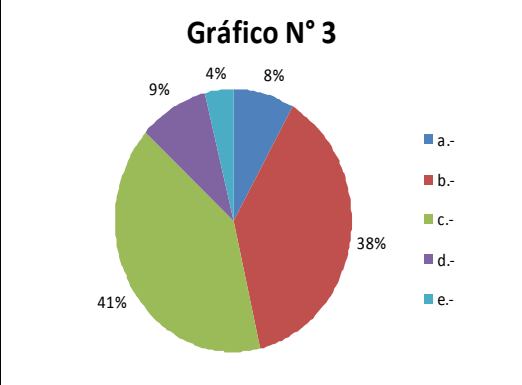
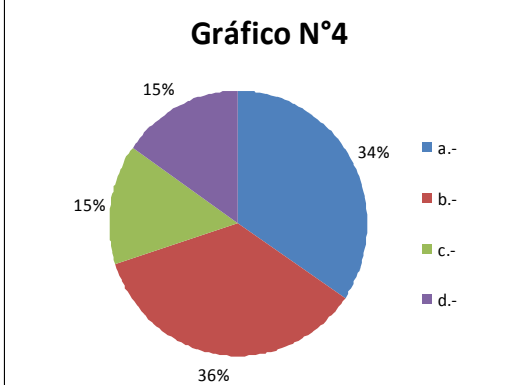
| Como evaluaría la contribución que hace el municipio a la protección o cuidado del medio ambiente.   | Ante la siguiente afirmación: "los vecinos están muy preocupados por los temas ambientales", usted estaría:   |
|--|---|
| <p style="text-align: center;"><b>Gráfico N° 3</b></p>  | <p style="text-align: center;"><b>Gráfico N°4</b></p>                             |
| <p>a.- Muy Buena.....8%</p> <p>b.- Buena.....38%</p> <p>c.- Regular.....41%</p> <p>d.- Mala.....9%</p> <p>e.- Muy Malo.....4%</p>          | <p>a.- Totalmente de acuerdo.....34%</p> <p>b.- Más bien de acuerdo.....36%</p> <p>c.- Más bien en desacuerdo.....15%</p> <p>d.- Totalmente en desacuerdo.....15%</p> |

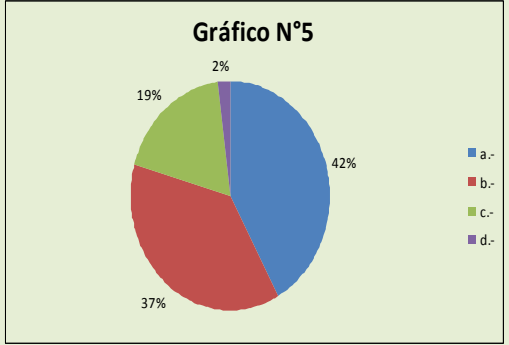
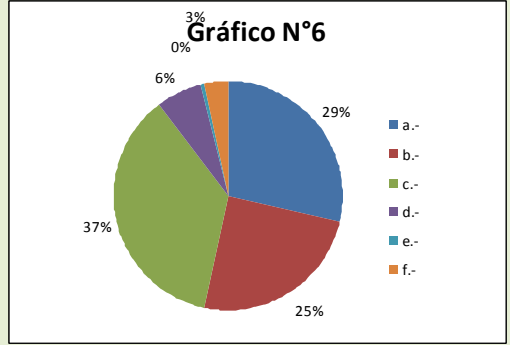
| En su comuna cree que la situación medio ambiental en los últimos 5 años ha   | Cual de los siguientes problemas ambientales es el que más afecta a su comuna  |
|---|--|
| <p style="text-align: center;"><b>Gráfico N°5</b></p>  | <p style="text-align: center;"><b>Gráfico N°6</b></p>  |
| <p>a.- Mejorado.....42%</p> <p>b.- Mantenido.....37%</p>  | <p>a.- Contaminación del Aire por smog y/o ruido.....29%</p> <p>b.- Contaminación del agua por basura y/o químicos.....25%</p>             |

|                       |   |
|-----------------------|---|
| c.- Empeorado.....19% | c.- Contaminación del suelo por químicos y/o basura.....37% |
| d.- No sé.....2%      | d.- Pérdida de Flora y Fauna.....6%                         |
|                       | e.- No existen problemas ambientales.....0%                 |
|                       | f.- Otro.....6%   |

|  |   |
|--|---|
| <b>Ante la siguiente afirmación: “en Chile las personas están cambiando su comportamiento en forma positiva para la protección o conservación del medio ambiente”, usted esta:</b> | <b>En Chile cree que la situación medio ambiental en los últimos 10 años se ha</b>          |
| <b>Gráfico N°7</b><br>   | <b>Gráfico N°8</b><br>  |
| a.- Totalmente de acuerdo.....30%<br>b.- Más bien de acuerdo.....40%<br>c.- Más bien en desacuerdo.....21%<br>d.- Totalmente en desacuerdo.....9%                                  | a.- Mejorado..... 23%<br>b.- Mantenido.....51%<br>c.- Empeorado.....22%<br>d.- No sé.....4% |

|  |   |
|--|---|
| <b>A su juicio, ¿Quién es el principal responsable de los problemas ambientales en Chile?</b>                      | <b>El concepto de medio ambiente para usted es sinónimo de:</b>   |
| <b>Gráfico N°9</b><br>   | <b>Gráfico N°10</b><br>   |
| a.- Sector Público.....5%<br>b.- Sector Privado.....12%<br>c.- La Población.....16%<br>d.- Todos por igual.....67% | a.- Naturaleza..... 0%<br>b.- Naturaleza y Sociedad.....27%<br>c.- Sociedad, Naturaleza y Ciudad.....53%<br>d.- Cuidad y sociedad.....8%<br>e.- Sociedad.....2%<br>f.- Ciudad.....4%<br>g.- No lo sé.....6% |

Por favor, indique cuan de acuerdo o en desacuerdo esta con los siguientes enunciados:

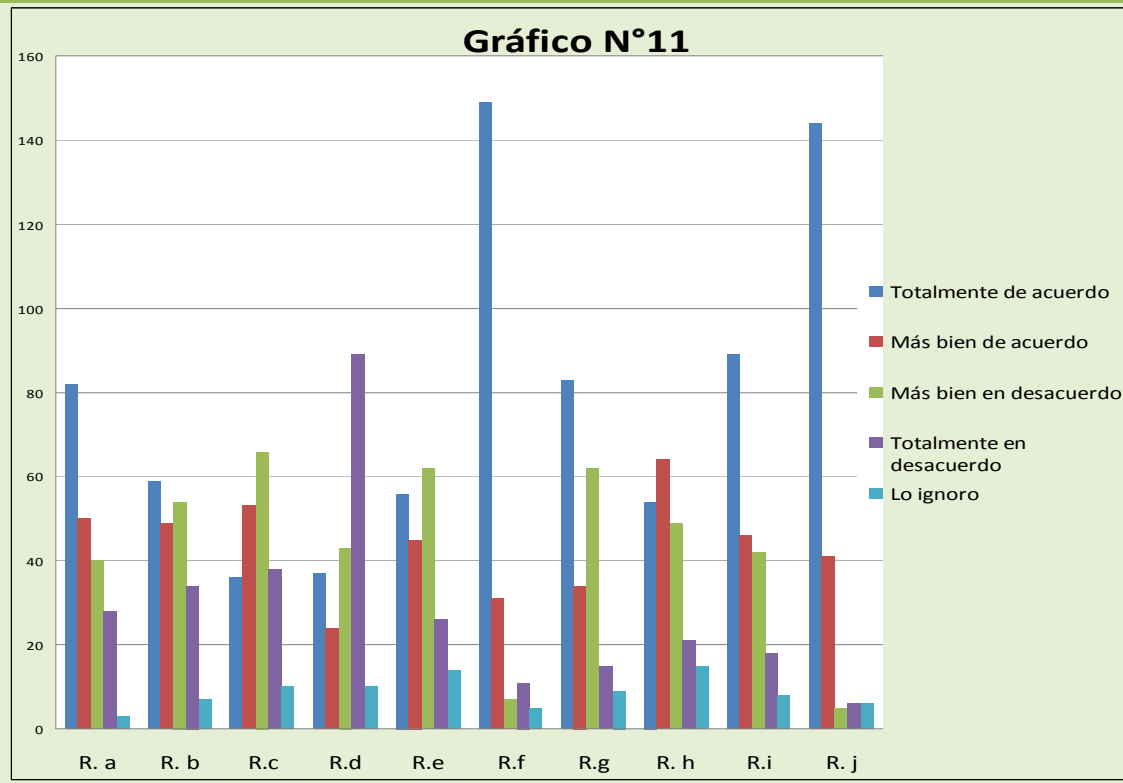

Se presenta la siguiente situación: existe un conflicto entre una empresa y una(s) comunidad(es) local(es) producto del uso o futura explotación que desea hacer la empresa sobre un determinado recurso natural, (por ejemplo: agua, minerales, bosque, etc). Por favor, indique cuan de acuerdo o en desacuerdo esta con los siguientes enunciados:

